

# Brugerkursus

## Billedafsnit

Nu vil vi prøve at indsætte et billede på Side 1.

Du skal være opmærksom på, at billeder kan fylde mange Byt. Et billede taget med et digital-kamera kan fylde op til en halv Megabyt. At have så store billeder liggende på hjemmesiden er ikke praktisk. For det første kommer hjemmesiden til at fungere langsom, da det tager lang tid at overføre så store billeder til modtageren, og for det andet er skærmopløsningen kun 72 dbi (dot per inch). Skærmen kan slet ikke udnytte den høje opløsning i et billede på 300 dbi. Derfor er det nødvendigt at behandle billederne ind du sætter dem ind på hjemmesiden. Hvis du ikke er fortrolig med billedbehandling, skal du ikke fortvivle; for der følger et lille billedbehandlingsprogram med SiteConnect. Det vil vi prøve at bruge nu.

Inden du kan indsætte et billede, skal du vide, hvor det er placeret. Hvis du ikke har noget billede at indsætte, kan du hente ét på adressen: [www.clipart.dk](http://www.clipart.dk) og gemme det på skrivebordet under navnet: Billede.

Vi vil nu oprette et billedafsnit på siden.

**P > Hovedafsnit**  
**PK > Billede**

<b>Hovedafsnit</b>	<b>Afsnitsoversigt</b>
Overskrift	- Hovedafsnit
Tekstafsnit	- Kalender
Billede	<b>Administrator</b>
	<b>Kalender</b>

Nu fremkommer dialogen "Opret billede"

**PK > Tilføj nyt billede**

Nu åbner et nyt vindue i browseren.

Nu skal du foretage to valg.

1) Du skal bestemme dig for typen af billede, du vil indsætte.

Der er to muligheder - a) Normalt billede og b) Klikbart billede. Hvis du vælger typen klikbart indsættes et lille billede på hjemmesiden, som brugeren kan pege og klikke på, og så se billedet i den originale størrelse. Fordelen er at siden åbner hurtigt, fordi de små billeder ikke fylder så meget.

2) Du skal vælge billede.

**PK > Gennemse**  
**(Type = Normalt billede)**

Nu fremkommer dialogen "Vælg fil" ( Se næste side)

Opret billede

rkmolle.dk / Testside

**Indtast oplysninger:**

Navn på afsnit:

Stilling:

Tilføj nyt billede

Mellemrum i bunden:

Opret afsnit Tilbage

SiteConnect CMS

Tilføj billede:

Vælg billede:  Gennemse...

Type:

Ret billede Gem billede

# Brugerkursus

## Billedafsnit fortsat ...

I Dialogen "Vælg fil" skal du udpege billedfilen med navnet: Billede.jpg

Afslut med

**PK > Åbn**

Nu skrives stien til billedet i ruden Billede.

**PK > knappen Ret billede**

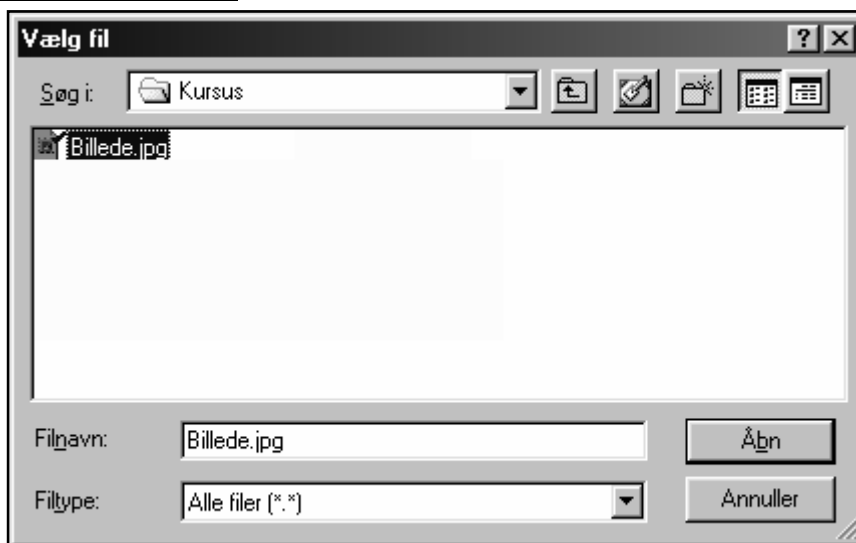

Nu sendes billedet til serveren og dialogen "Rediger billede" fremkommer, og fortæller dig hvor stort billedet er.

Du kan se, at det er 500 pixel (px) i bredden og størrelsen er 56kb (kilobyte)

Den maksimale bredde et billede kan være på din hjemmeside er 400 px.

Ret **Bredde til 200.**

Du behøver ikke at rette højden. Det gør programmet selv.

Du kan se, at du også kan ændre på kvaliteten af billedet. Mange billeder kan sagtens tåle, at du reducerer kvaliteten uden, det kan ses på hjemmesiden. Fordelen er at siden bliver hurtigere.

**Reducer kvaliteten til 50**

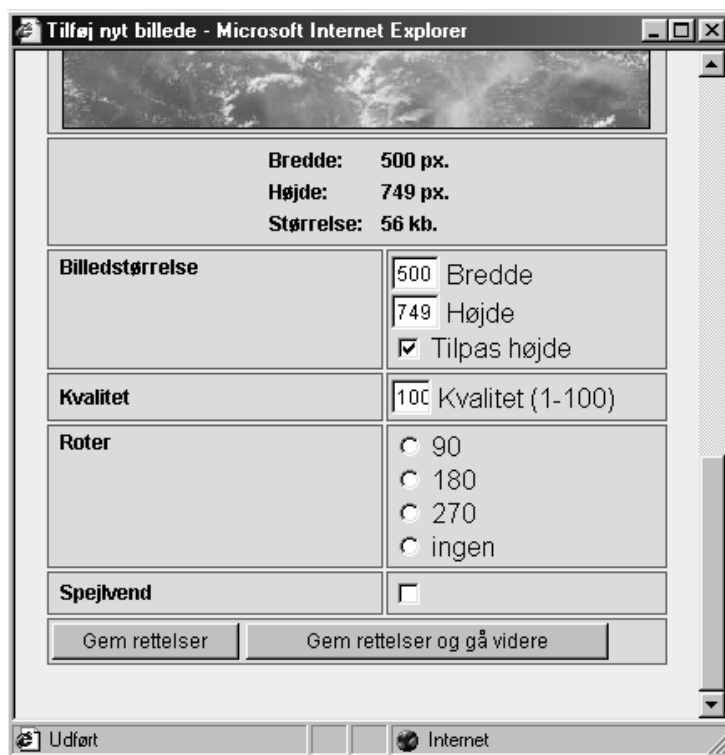

**PK > Gem rettelse og gå videre**

Nu vender du tilbage til dialogen "Opret billede"

Se næste side >

# Brugerkursus

## Billedafsnit fortsat ...

Bemærk

- At du har mulighed for at rette og slette billedet.
- At du har mulighed for at tilføje endnu et billede til samme afsnit. Hvis du gør det, vises de to billeder på hjemmesiden side om side. (**OBS!** Den samlede bredde på de to billeder må ikke være mere end 400 px - så et billede med en bredde på 100 går sammen med et på 300)

Foretag nu følgende valg:

Navn på afsnit = **Billede 1**

Stilling = **Centreret**

Billedtekst = **Rumskib**

Ramme = **v**

Afslut med **PK > knappen Opret afsnit**

Ret billede

rkmolle.dk / Testside

**Ret oplysninger:**

Navn på afsnit: Billede 1

Stilling: Venstrestillet

 **Størrelse:** 200px x 300px, 44.232 kb.  
**Downloadtid:** 8 sek. ved 56 kbps.  
**Billede:** [Slet](#) | [Ret](#)  
**Klikbart:** Nej [Klik her for at tilføje](#)

Billedtekst: Rumskib

Ramme:

Tilføj nyt billede

Mellemrum i bunden: 15

Ret afsnit Tilbage

SiteConnect CMS

Af afsnitsoversigt fremgår det nu, at der er indsat et afsnit med navnet Billede 1.

Du kan se resultatet på hjemmesiden ved at skifte til den (Alt+tab) og dernæst opdatere med Ctrl+F5.

Afsnitsoversigt

rkmolle.dk / Testside / Side 1

Pos.	Afsnit	Skabelon	Op/ned	Flyt	Ret	Slet
1	Overskrift	Overskrift	▼	↔	✎	✕
2	Hovedtekst	Tekst	▲ ▼	↔	✎	✕
3	Kopieret tekst	Tekst	▲ ▼	↔	✎	✕
4	Billede 1	Billede	▲	↔	✎	✕

SiteConnect CMS

# Brugerkursus

## Billedafsnit fortsat ...

Her ser du det færdige resultat af anstrengelseme.

Raekkermoelle.dk/Testside/Side 1

**Velkommen til side 1**

Dette er et eksempel på et centreret tekstafsnit.

Denne tekst er kopieret fra Word

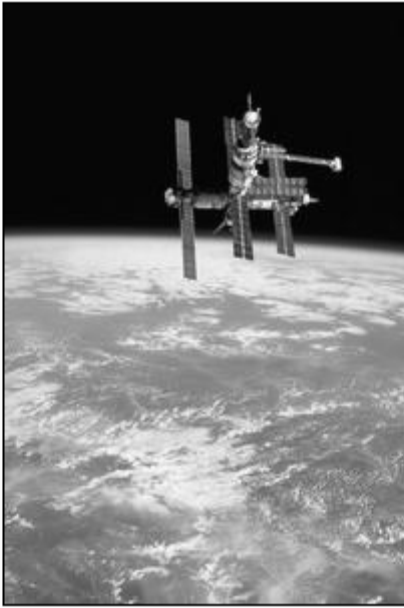

Rumskib

**Så er det tid til at strække benene!**

# Brugerkursus

## Tekst- og billedafsnit

Du har også mulighed for at indsætte en længere tekst ved siden af et billede - altså mere tekst end den billedforklaringen du indsatte under billedafsnit. Teksten kan stå til venstre eller højre for billedet.

Hvis du har arbejdet lidt med tekster og billeder i Word, ved du, at du kan få teksten til at løbe udenom billedet. Det hedder tekstombrydning. Denne mulighed kan du ikke benytte direkte i SiteConnect; men du har dog mulighed for at "pusle" dig frem til et lignende resultat ved hjælp af to tekstafsnit og et Tekst- og Billedafsnit.

I Tekstafsnit 1 placerer du den del af den samlede tekst, du vil have over billedet.

I Tekst- og Billedafsnittet indsætter du resten af din tekst, og tager et preview af siden. Du kan nu se, hvor meget tekst, der er mere end billedet fylder. Den tekst, der er for meget, klipper du ud og opretter Tekstafsnit 2 og sætter teksten ind dér. Resultatet ser ud, som var der foretaget en tekstombrydning omkring billedet.

Efterhånden som du arbejder med systemet og en kendt med billedstørrelser, får du en fornemmelse af, hvor meget tekst der kan være ved siden af et billede, og kan i første hug fordele den samlede tekst nogenlunde rigtigt mellem tekstafsnittene.

Da vi ikke har for meget tid på kurset, vil vi ikke prøve tekstfordelingen - det må du selv pusle med derhjemme! Husk blot, at hvis du kopierer din råtekst ind i teksteditoren, **skal** den være "ren" ind i teksteditoren, som beskrevet tidligere, eller ved at du kopierer den fra det lille program, der hedder "Notesblok", og som findes under programgruppen "Tilbehør". (OBS - ikke Wordpad).

Vi vil nu prøve at indsætte et Tekst- og billedafsnit.

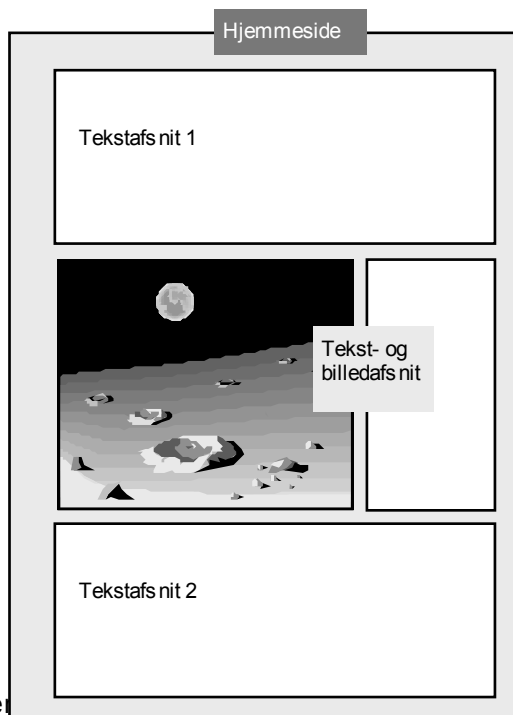

### PK > Tekst & Billede

Nu fremkommer dialogen "Opret tekst + billede"

Se næste side .....



# Brugerkursus

## Tekst- og billedafsnit .....

Du kan se, at billeddelen er den samme som i det tekstafsnit, der hedder "billede."

Vi vil bruge det billede, du kender fra tidligere - det af rumskibet.

1) Kald afsnittet for: **tekst og billede**

2) Billedet skal stå til venstre for teksten, derfor skal der være "prik" i feltet "Billede + Tekst"

3) **PK > Tilføj nyt billede** og vælg billedet "Billede" på Skrivebordet.

(Husk at rette billedet, som du gjorde tidligere. Bredde = 200  
Border = V  
Kvalitet = 50  
Billedtekst = **Rumskib**)

4) Teksten, der skal indskrives, skal have det udseende, du ser på billedet.

(Fif! Når du skriver tekst ind, vil du se, at et linieskift medfører noget, der svarer til "dobbelt linieafstand". Hvis du vil undgå det, skal du trykke "Shift + Enter", når du indsætter tvungne linieskift.

**Indtast oplysninger:**

Navn på afsnit:

Skabelon:  Billede + Tekst  Tekst + Billede

Tilføj nyt billede

Mandag den 6. oktober

- Opsendelsen forløb uden problemer
- Der er tale om en vejsatelit
- Man kan hente billeder hjem på fra en hjemmeside.
- Kl. 12.00
- Kl. 15.00
- Kl. 21.00
- Kl. 01.30

Venlig hilsen satelitstyrelsen

Importer fra word

Mellemrum i bunden:

Opret afsnit Tilbage

SiteConnect CMS

Afslut med: **PK > Opret afsnit**

Afsnittet er nu oprettet.

Resultat finder du ved at skifte til hjemmesiden (Alt+Tab) og opdatere. (Ctrl+F5)

Du kan se resultatet på næste side.

Pos.	Afsnit	Skabelon	Opned	Flyt	Ret	Slet
1	Overskrift	Overskrift	▼	↔	✂	X
2	Hovedtekst	Tekst	▲ ▼	↔	✂	X
3	Kopieret tekst	Tekst	▲ ▼	↔	✂	X
4	Billede 1	Billede	▲ ▼	↔	✂	X
5	billede og tekst	Tekst & Billed	▲	↔	✂	X

SiteConnect CMS

# Brugerkursus

## Tekst- og billedafsnit .....

Resultatet på hjemmesiden:

Denne tekst er kopieret fra Word



**Rumskib**

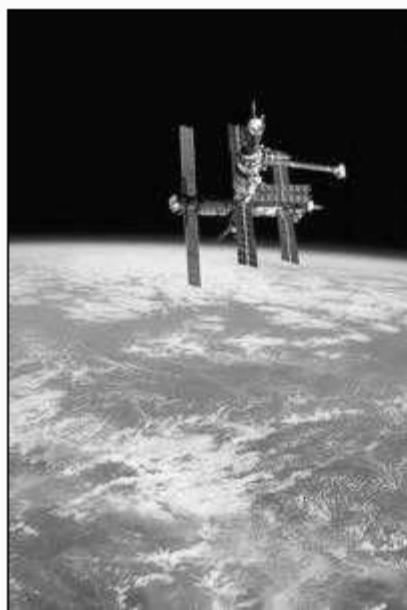

**Rumskib**

Mandag den 6. oktober

- Opsendelsen forløb uden problemer
- Der er tale om en vejr-satellit
- Man kan hente billeder hjem på fra en hjemmeside.
- Kl. 12.00
- Kl. 15.00
- Kl. 21.00
- Kl. 01.30

Venlig hilsen satellitstyrelsen